

Transparenz • Kompetenz • Innovation

CT-Colonographie



Geprüfte Qualität



Geprüftes
Qualitätsmanagement

● ● ● ● ● ● radiologie
● ● ● ● ● ● schweinfurt

IGeL – Wunschleistungen

CT-Colonographie = Virtuelle Koloskopie

Bei dieser Methode wird die Dickdarmschleimhaut mithilfe eines ausgefeilten Auswertungsprogramms nach Polypen oder sonstigen Tumoren abgesucht. Auch hier verwenden wir ein strahlensparendes Untersuchungsprotokoll. Der Patient verbleibt nur einige Minuten im Untersuchungsgerät.

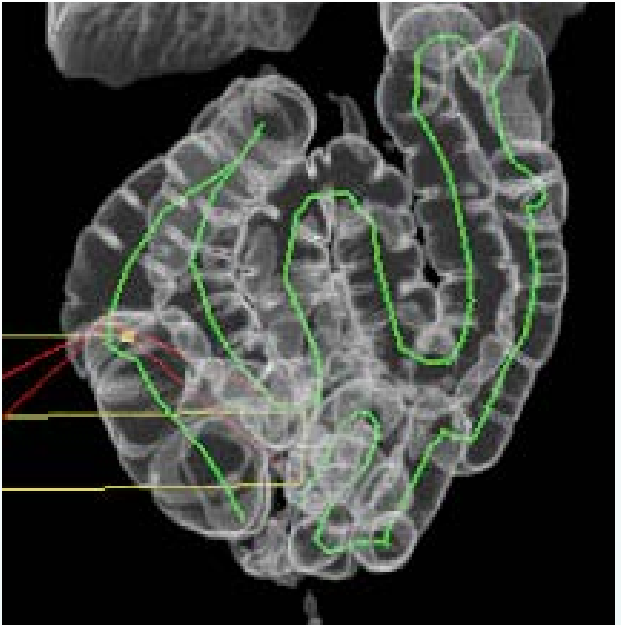

Übersicht des vollständig mit Luft gefüllten Dickdarms (3D)

Eine gute Darmreinigung und das Einbringen einer gewissen Menge Luft sind allerdings notwendig für ein gutes Untersuchungsergebnis.

Die Aussagekraft der CT-Colonographie entspricht derjenigen der klassischen Koloskopie für Polypen ab 5mm Größe.

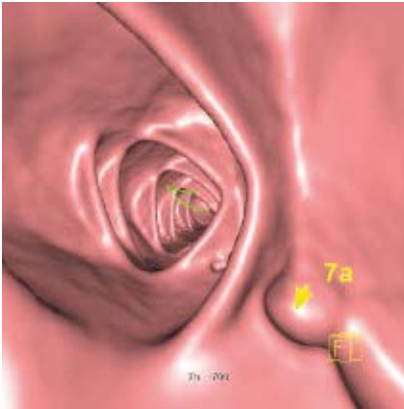

Kleiner breit-basieriger Polyp (7a) von 4mm Durchmesser

Sie hat ihren besonderen Stellenwert bei Patienten, die nicht koloskopiert werden wollen oder können, z.B. wegen der Einnahme von Blutverdünnungsmitteln oder sonstigen Risiken oder z.B. bei Zustand nach Darmoperationen mit nachfolgenden Verwachsungen.

Falls Sie Fragen zu dieser Untersuchungsmethode haben sollten, beraten wir Sie gerne.

Manche Kassen gewähren Zuschüsse - z.B. die AOK - Bitte sprechen Sie uns an.

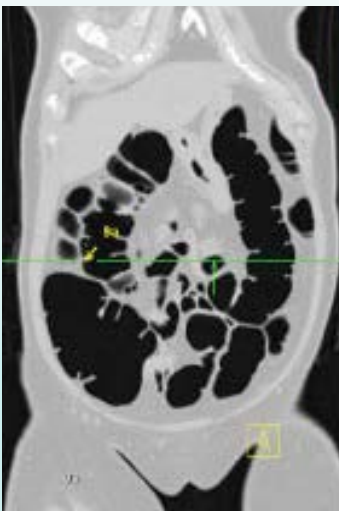

2D-Basissschicht von 1 mm Schichtdicke, die eine gute Beurteilung der Dickdarmwand erlaubt



radiologie
schweinfurt

IGeL
ist eine Abkürzung und
bedeutet

I = Individuelle
Ge = Gesundheits
L = Leistungen

Das sind individuelle medizinische Zusatzleistungen, die nicht von der Krankenkasse übernommen werden, aber aus Sicht des Arztes oft sinnvoll sind. Die Durchführung der IGeL-Leistungen obliegt Ihrer Zustimmung; ohne Ihre explizite Zustimmung werden sie nicht durchgeführt.

Wir informieren und beraten Sie gerne ausführlich über Art und Kosten der individuell für Sie anzurathenden Leistungen und über Ausnahmen der Berechnung. Bei Privat-Versicherten übernimmt häufig die Kasse die Kosten der Leistung.

Informieren Sie sich mit unseren Infoblättern über:

CT-Osteodensitometrie
Herz-CT
MR-Prostata-Spektroskopie
MR-Mammographie
Herz-MRT

Prof. Dr. med.
Jean-Michel Friedrich
Radiologe
Dr. med. Peter Schnarkowski
Dr. med. Andrea Heider-Harlos
Dr. med. Christian Fiebig
Dr. med. Heike Kuhn
Dr. med. Günter Coblenz
Fachärzte für Diagnost. Radiologie

Standorte:

Am Krankenhaus St. Josef
Ärztehaus
Friedenstraße 14
97421 Schweinfurt

Am Leopoldina-Krankenhaus
Gustav-Adolf-Straße 10
97422 Schweinfurt

In der Geomed-Klinik
nur für stationäre Patienten
Dingolshäuser Straße 5
97447 Gerolzhofen

Öffnungszeiten:

Mo. - Do. 8 - 18 Uhr
Fr. 8 - 12 Uhr
Termin nach Vereinbarung

Terminvereinbarung
Fon 09721 - 70260
Fax 09721 - 702626

info@rad-sw.de